EDUCACIÓN PLÁSTICA 2º ESO (Actualización 14 de abril de 2020)

Buenos días a todos, os mando el nuevo trabajo para esta semana: escoged uno cualquiera de los dibujos que os mando y lo reproducís; se trata de utilizar líneas y trazos diferentes para conseguir dar la sensación de profundidad. Podéis utilizar: lápices de colores, ceras, rotuladores…..

Animo, ¡¡¡¡¡¡seguro que os sale genial!!!!!! Os vuelvo a recordar mi dirección de correo electrónico: jjirva@yahoo.es
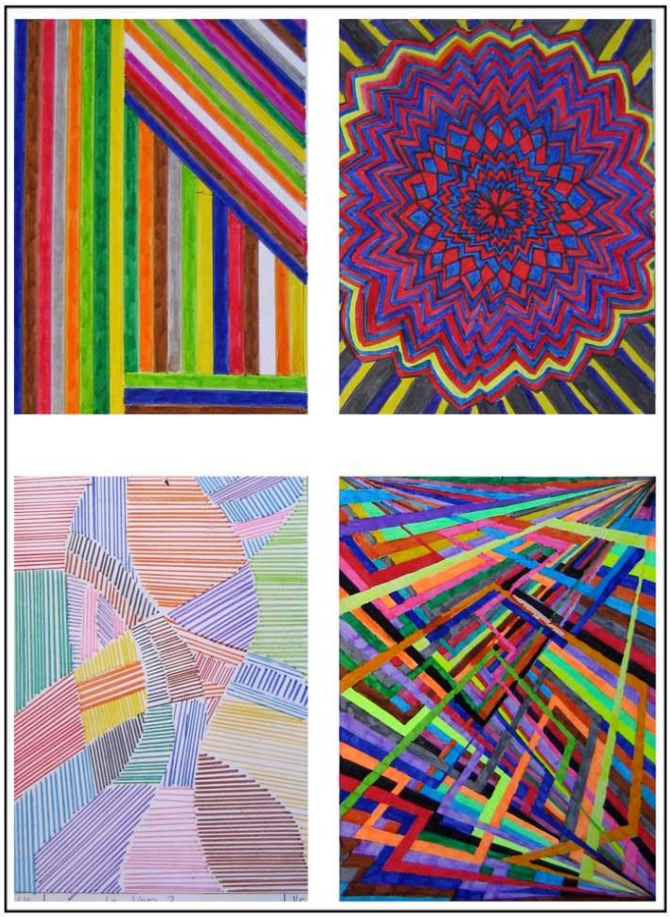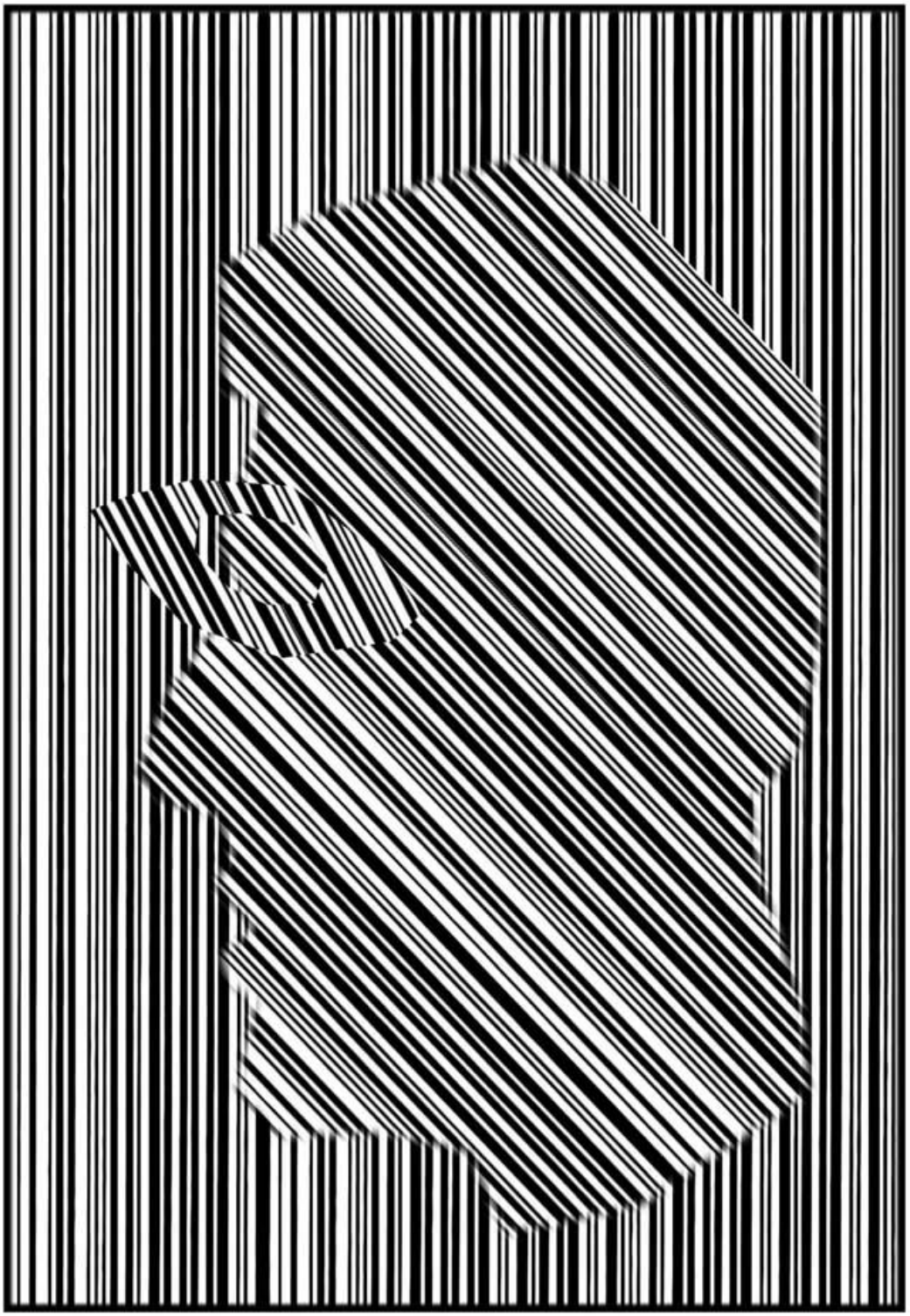
Fecha de entrega el 20 de abril.